

おともだち紹介キャンペーン

◆おともだちを誘って一緒に元気に体操をしよう◆

紹介者・入会者ともに

おともだち紹介1名ごとに...

授業料が1か月半額

日月

入会費用がお得になる

サマーキャンペーン実施中

館内消毒・検温・スタッフマスク着用
感染防止対策を徹底しています

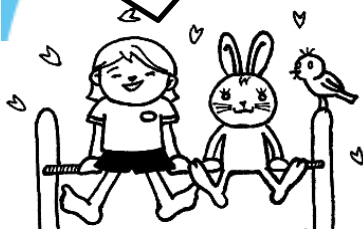

クラス\曜日	月	火	水	木	金	土	日	
親子※1	11:30~							
キッズ※2		10:00~	休館日	10:00~			休館日	
幼児A	10:15~				10:15~	10:15~		
幼児B		15:10~			15:10~	15:10~		11:15~
幼児C	16:10~	16:10~			16:10~	16:10~		12:15~
小学生	17:15~	17:15~			17:15~	17:15~		14:00~

※1 ... 親子体操は隔週です。 ※2 ... キッズは週2回の3時間お預かり保育です。

- 親子(45分間) : 1才半~
- キッズ(3時間) : 2才~
- 幼児A(45分間) : 2才半~
- 幼児B(45分間) : 年少
- 幼児C(50分間) : 年中・年長
- 小学生(50分間) : 小学1年生~

無料体験受付中
始めるなら今がチャンス

F665-0035 宝塚市逆瀬川1丁目13-1-203-32

休館日:日曜日/水曜日/祝日

ガンバ体操クラブ

宝塚教室

TEL:0797-71-4811

ガンバ体操クラブ 検索